

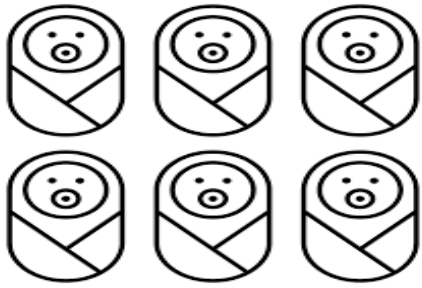

INFORME DE
EVENTO



BAJO PESO AL NACER.

Periodo epidemiológico III. Popayán 2020



29

N° de casos
notificados

¿Cómo se
comporta el
evento?

↑ **34.5%**

Con respecto al total de casos
(residencia Popayán) del año
anterior al mismo periodo
epidemiológico.

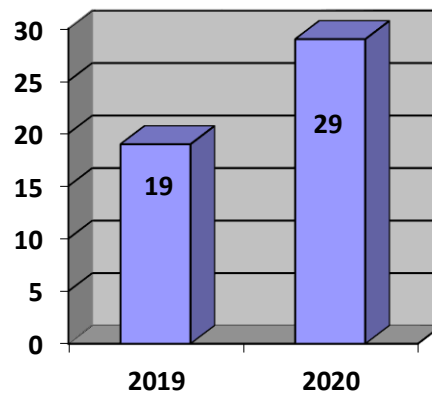

EVENTO 110

Comportamiento notificación casos de Bajo peso al nacer, periodo epidemiológico III, Popayán 2019 – 2020

Variables de interés.

Parto institucional

100%

Pertenencia étnica
"otros"

100%

Régimen subsidiado

57.8%

Régimen contributivo.

30.6%



Comportamiento variables de interés

Nivel educativo madres de casos de bajo peso al nacer



Primaria

23.8%



Cabecera municipal

81.6%

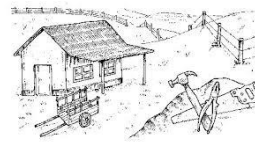

Centro poblado

0%



Zona rural dispersa.

17.2%



Secundaria

51%



Técnica o superior

23.8%

Grupos de edad

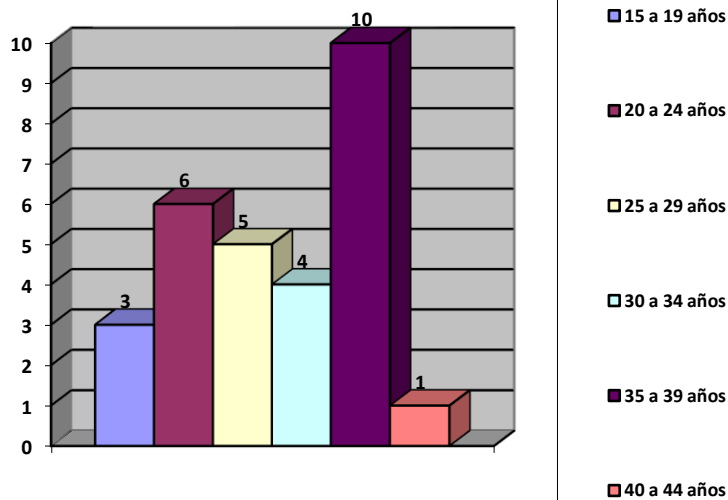

Comportamiento Bajo peso al nacer, periodo epidemiológico III Popayán, 2020



INFORME DE
EVENTO

BAJO PESO AL NACER.

Periodo epidemiológico III. Popayán 2020

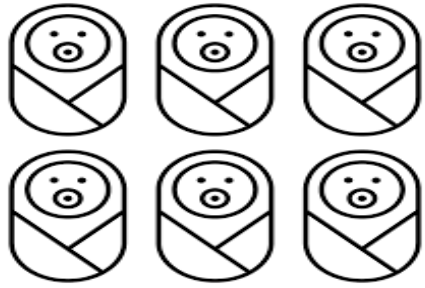



29

N° de casos notificados

MECANISMO PROBABLE DE TRANSMISION.

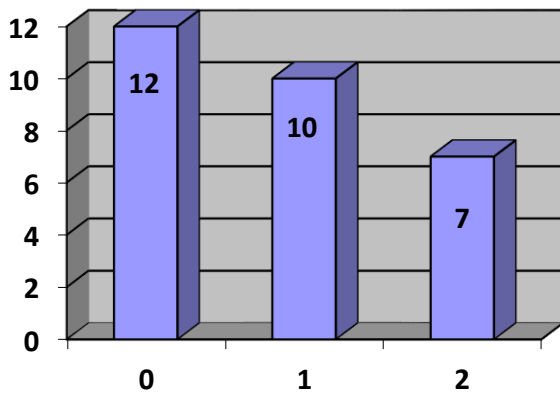
Gestaciones en mujeres con bajo peso al nacer



Sexo de *casos de bajo peso al nacer*

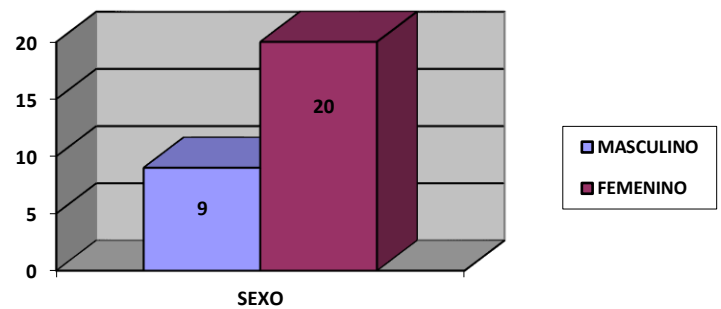

HEYNER RODRIGUEZ CHACON
Vigilancia en Salud Pública
Secretaria de Salud Municipal
Popayán